

LAVORI DI COMPLETAMENTO DEL NUOVO PADIGLIONE MENS,  
SCOLASTICA PRESSO LA SCUOLA DELL'INFANZIA  
"H. ANDERSEN"

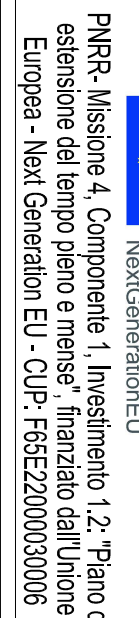

## PROSPETTIVE SEZION

FASE PROGETTUALE  
**PROGETTO DEFINITIVO-ESECUTIVO ARCHITETTONICO**

MTA	Agosto	Set	1993
MICHELANGELO TALAMO ARCHITETTO			
Via Isole 3 - 10121 Torino			
tel. 011/241121000 email: mitalamo@bepi.it			

**MICHELANGELO TALIANO ARCHITETTO**  
Via Valfé, 3 10121 Torino  
Tel +39 3471211650 e-mail [mltaliano@libero.it](mailto:mltaliano@libero.it)

MARZO 2024

DATA

200	1:50
-----	------

4E

PROGETTISTA - arch. Michelangelo Tafani

PRETA

MPRESA

n.b. tutti i diritti d'autore sono riservati

N.B. TUTTE LE MISURE DEVONO ESSERE CONTROLLATE IN SITO

N.B. PER LA POSIZIONE DEFINITIVA DELLA PILASTRATURA IN C.A. VEDI PROGETTO STRUTTURALE

N.B. PER LA POSIZIONE DEFINITIVA  
VEDI PROGETTO STRUTTURALE

**AREA OGGETTO DI INTERVENTO  
IN CORSO DI REALIZZAZIONE**

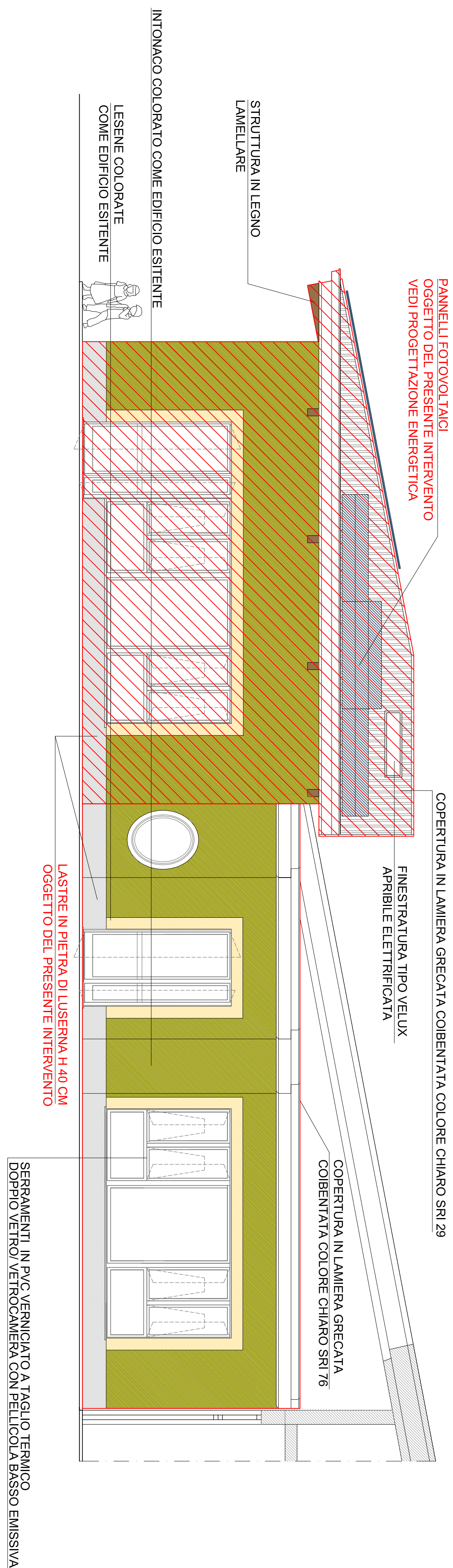
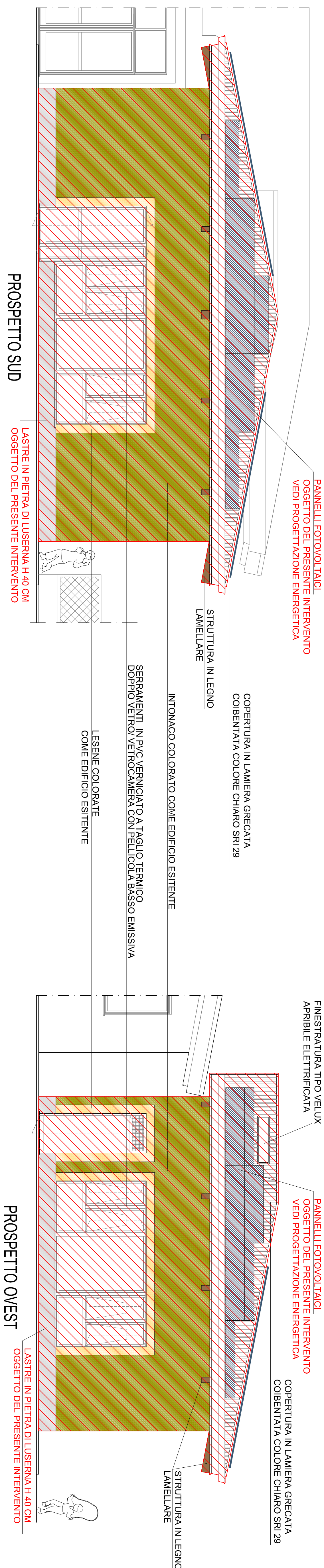
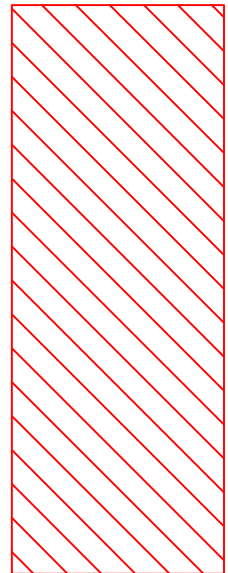

PROSPETTO EST - VIA MORANDI

